

**Manuál pro ověření
digitálního podpisu v pdf
dokumentech společnosti
EKO-KOM, a.s.**

© 2011 EKO-KOM, a.s.

1. ÚVOD

Vzhledem k častým dotazům týkajících se elektronického (digitálního) podpisu obsaženého v dokumentech formátu pdf vydávaných společností EKO-KOM, a.s. jsme připravili tento krátký manuál k zobrazení a ověření platnosti elektronického podpisu.

Aby mohl být elektronický podpis používán a automaticky vyhodnocen, je nutné nejdříve na počítači provést instalaci kořenových certifikátů certifikačních autorit nebo v jednotlivých programech, pokud to vyžadují, provést nastavení důvěryhodnosti certifikátů. Pokud se toto nastavení neprovede, je většinou uživateli sdělena informace, že se elektronický podpis nepodařilo ověřit a je tedy nedůvěryhodný.

V našem manuálu vám ukážeme postup pro ruční vyhodnocení platnosti elektronického podpisu bez nutnosti instalace jakýchkoli certifikátů a dalšího nastavování.

K zobrazení dokumentů ve formátu pdf doporučujeme používat prohlížeč **Adobe Reader**, který je zdarma dostupný ke stažení na adrese <http://www.adobe.com/products/acrobat/readstep2.html>

Pro tvorbu toho manuálu byla použita verze Adobe Reader 9.4 CZ.

2. ZOBRAZENÍ DIGITÁLNÍHO PODPISU

Elektronický podpis obsažený v pdf dokumentech zobrazíte takto:

1. otevřete příslušný pdf dokument v prohlížeči **Adobe Reader**
2. klikněte na ikonu **Podpisy** v levé části okna (viz obr. 1)

The screenshot shows the Adobe Reader interface with a PDF document titled "FV201010058532.pdf (ZABEZPEČENÝ) - Adobe Reader". The document content is a tax invoice from EKO-KOM, a.s. A red arrow points to the digital signature icon in the left sidebar.

EKO-KOM
AUTORIZOVANÁ OSOBNÁ SPOLEČNOST
EKO - KOM, a.s.
Na Pankrácí 1085/17, 140 21 Praha 4
IČ: 25334781
DIČ: CZ0114918
Tel: +420 261 176 100
Fax: +420 261 176 339
E-mail: fakturace@ekokom.cz
Web: www.ekokom.cz

Faktura - daňový doklad

Objednatel: 41
IČ: 001

Zapelněno v OR MS v Praze, oddíl B, vložka 4763

ČK Bank NV, Nádražní 25, 15000 Praha 5
IBAN CZ10 3500 0000 0010 0036 6402
BIC BKCCZ333

Vše stejné číslo	Bankovní účet	Termín vyřazení	
1000366402 / 3500		1.11.2010	
1101058532		1.11.2010	
0308		1.12.2010	

Účel účtu: bankovním příkazem

Popis produktu / služby	Množství	Jednotková cena	Sazba DPH	Základ (Cena bez DPH)	Cena vč. DPH
Odměna za období 01.07.2010 - 30.09.2010	1		20 %		

Celkem:

Výsledná sazba DPH	Sazba	Základ	DPH
0 %	0,00	0,00	0,00
20 %	0,00	0,00	0,00
20 %			

Zbývá zaplatit CZK

806 443 Vytvářel: I FV201010058532

obr. 1

3. Podrobnosti o podpisu zobrazíte kliknutím na symbol + (viz obr. 2)

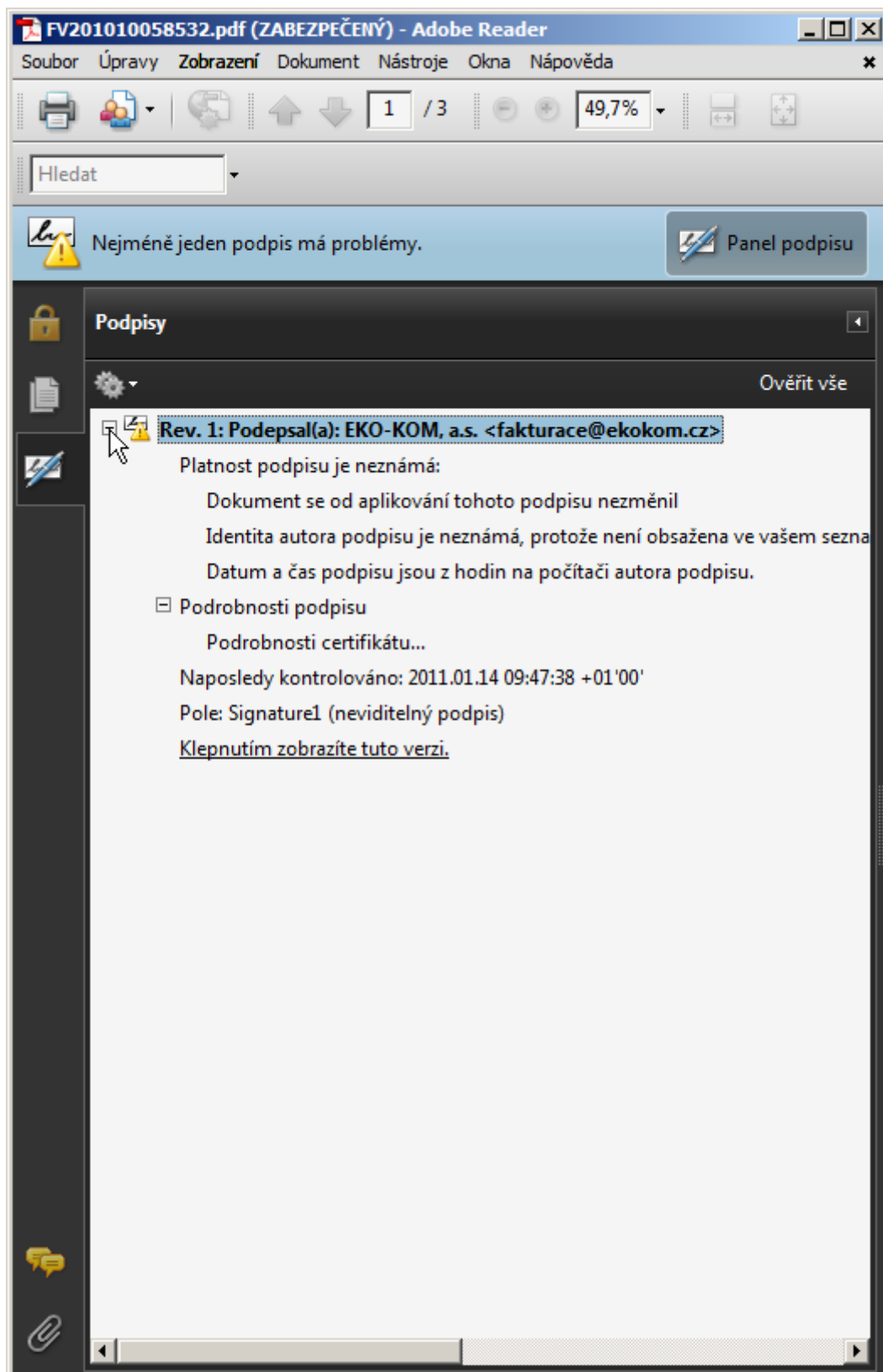

obr. 2

3. OVĚŘENÍ PLATNOSTI DIGITÁLNÍHO PODPISU

Chcete-li ověřit platnost zobrazeného elektronického podpisu, postupujte takto:

1. Klikněte na ikonu **Volby** a vyberte v menu volbu **Zobrazit vlastnosti podpisu** (viz obr. 3)

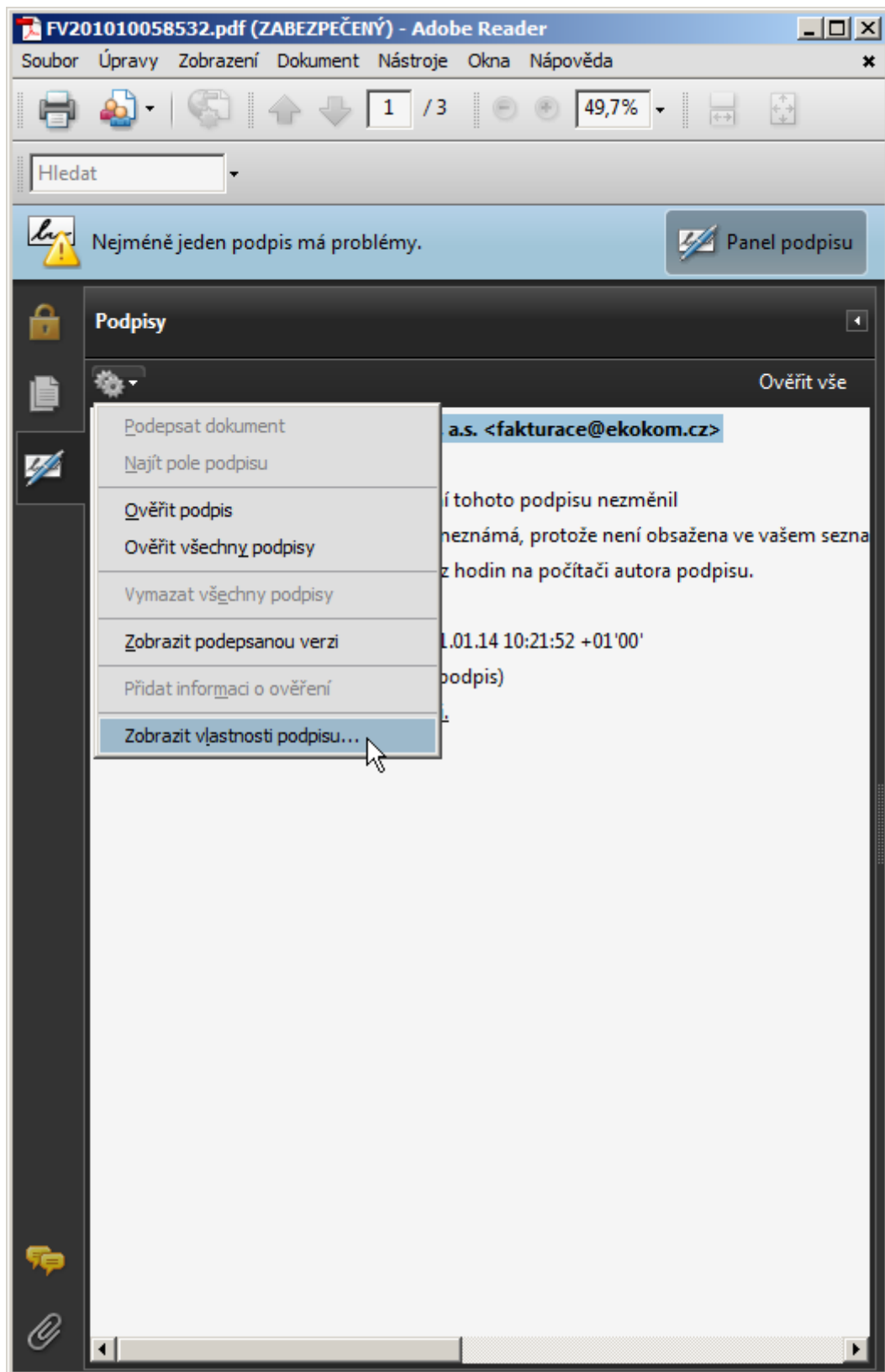

obr. 3

2. Na záložce **Přehled** klikněte na tlačítko **Zobrazit certifikát** (viz obr. 4)

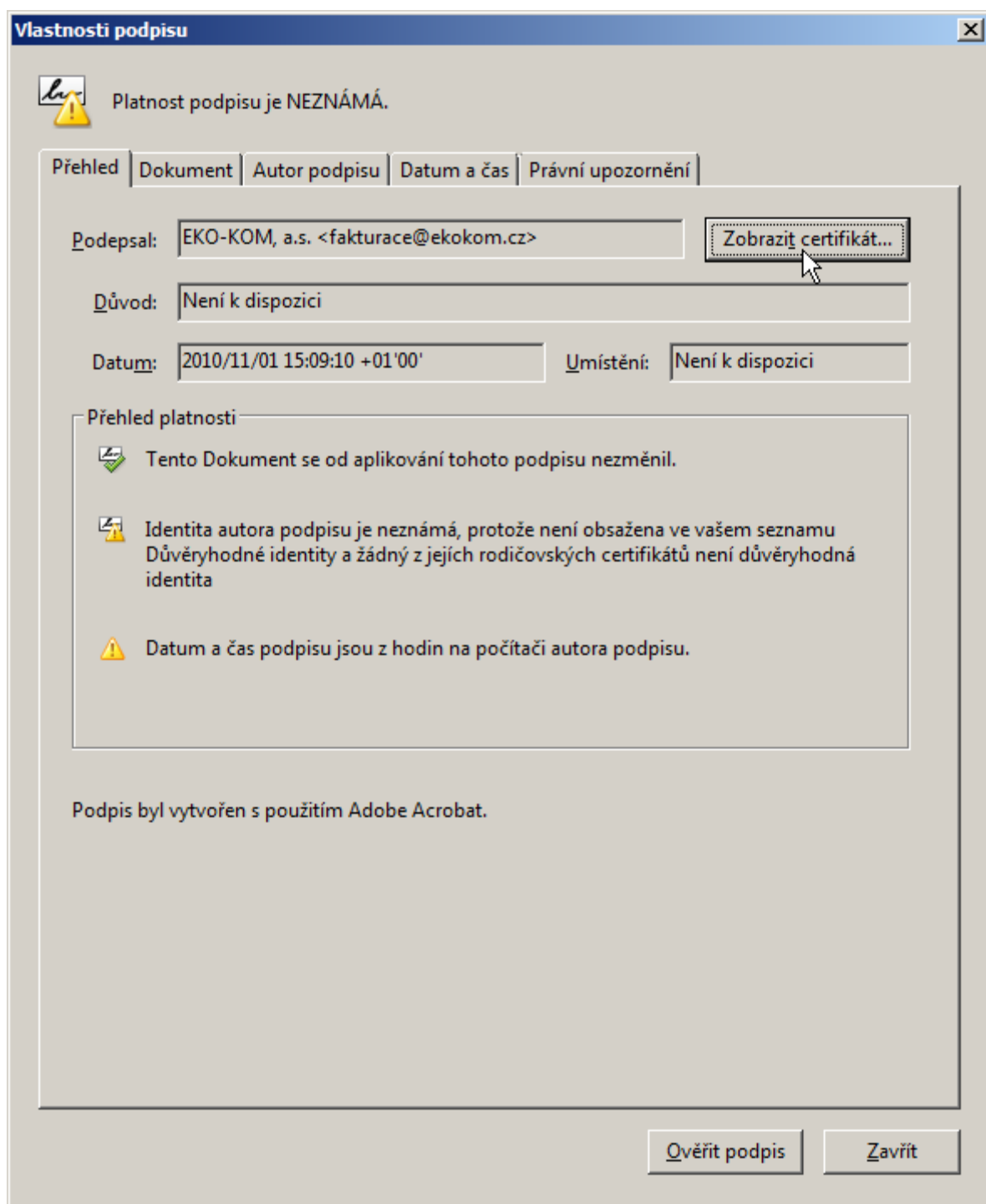

obr. 4

4. Na záložce **Podrobnosti** najdete položku **Sériové číslo** (viz obr.5).
* Toto číslo budete v následujícím kroku zadávat do vyhledávacího formuláře.

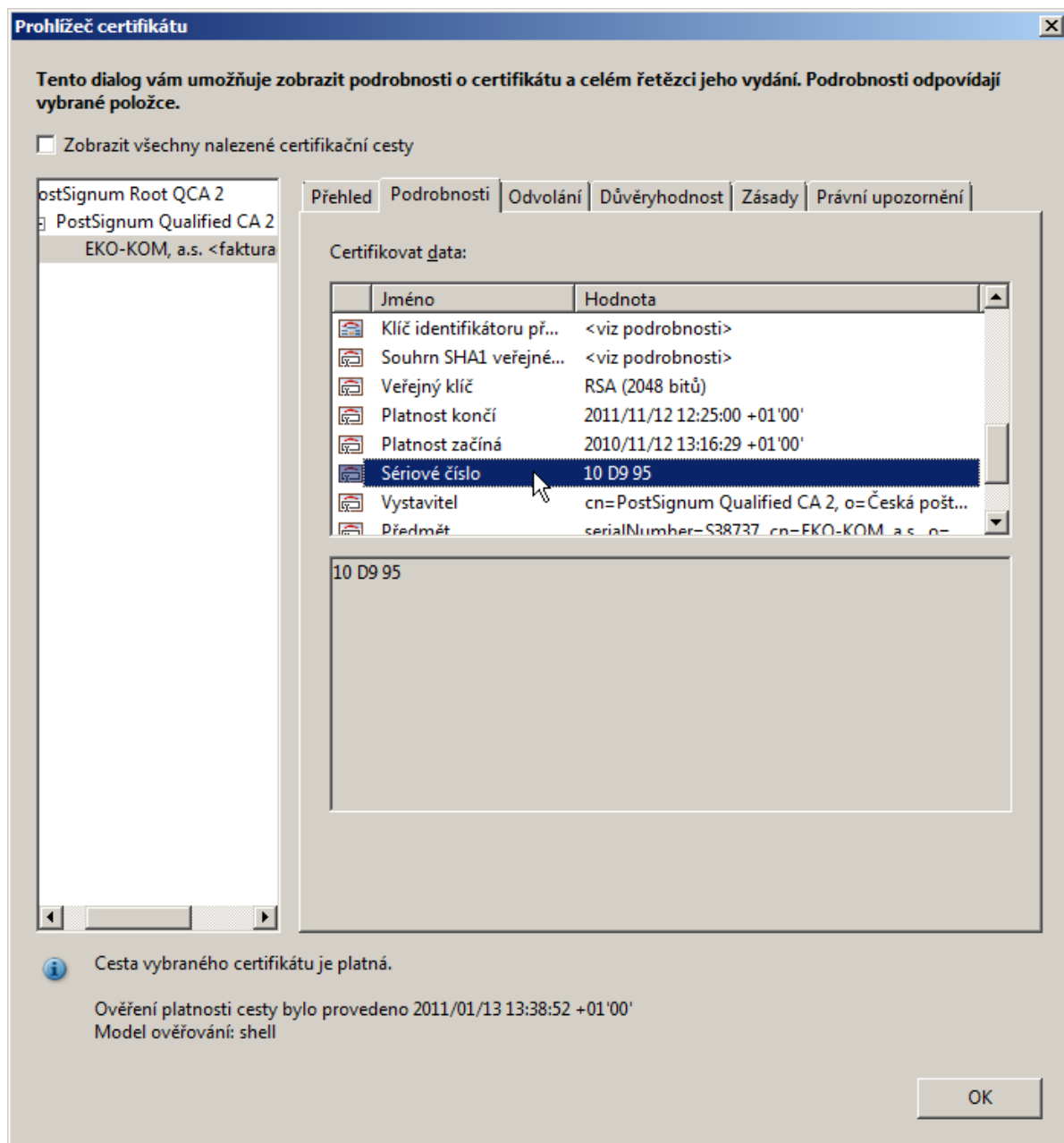

obr. 5

5. Na webové stránce certifikační autority PostSignum QCA (http://www.postsignum.cz/certifikaty_uzivatelu.html) Zadejte získané **sériové číslo certifikátu** do příslušného vyhledávacího pole (viz obr. 6)

Certifikační autorita PostSignum

Úvodní stránka | Zákaznická podpora | Kontakt

Vyhledej

» Veřejná správa » Firmy a organizace » Podnikatelé (OSVČ) » Fyzické osoby

Navigace PostSignum

- Certifikační autorita - popis služeb
- Postup pro získání certifikátu
- Ceník služeb
- Dokumenty, návody a jiné soubory
- Pobočky České pošty
- **Certifikáty uživatelů**
- Zneplatnění certifikátu
- Certifikáty a CRL autorit
- Generování žádosti o certifikát
- Instalace vydaného certifikátu
- Další služby PostSignum
- FAQ

» **Generování žádosti o certifikát**

» **Stahování formulářů smluv**

» **Objednávky USB tokenu**

» **Bezpečný klíč**

» **Kvalifikované časové razítko**

» Úvodní stránka » Certifikáty uživatelů

Certifikáty uživatelů

Vyberte si jednu z nabízených možností vyhledávání certifikátů.
Upozornění: jsou zobrazeny jen ty certifikáty, u nichž dal držitel souhlas k jejich zveřejnění.

Druh certifikátu:

Kvalifikovaný certifikát QCA
 Komerční certifikát VCA

Vyhledání podle sériového čísla certifikátu

Sériové číslo certifikátu:

Zadejte celé sériové číslo certifikátu. Lze zadat sériové číslo v dekadickém i hexadecimálním tvaru. Před hexadecimální číslo přidejte znaky 0x.

Příklady zadání:
15724 ... zadání sériového čísla certifikátu v dekadickém tvaru
0x1A3F ... zadání sériového čísla certifikátu v hexadecimálním tvaru

Vyhledání podle e-mailové adresy

E-mailová adresa

Zadejte celou e-mailovou adresu uživatele certifikátu.

obr. 6

POZOR! Vzhledem k tomu, že zadáváte číslo certifikátu v hexadecimálním tvaru, nezapomeňte před sériové číslo přidat znaky 0x a sériové číslo uvést bez mezer (viz obr. 6)

6. Klikněte na tlačítko **Odeslat** a zobrazí se informace o platnosti elektronického podpisu (viz obr. 7).

The screenshot shows the website of the Certifikační autorita PostSignum. The header includes the logo and name, a search bar, and navigation links for 'Úvodní stránka', 'Zákaznická podpora', and 'Kontakty'. Below the header is a blue navigation bar with links for 'Veřejná správa', 'Firmy a organizace', 'Podnikatelé (OSVČ)', and 'Fyzické osoby'. The main content area is titled 'Certifikáty uživatelů' and features a search results table. The table lists details for a certificate, including the subject, email address, serial number, issue date, validity period, issuer, and status. A summary bar below the table indicates that 1 certificate was found and 1 is to be published. The footer contains copyright information for 2010 Česká pošta and various service links.

Certifikační autorita PostSignum English

Úvodní stránka | Zákaznická podpora | Kontakty

Vyhledej >> **Veřejná správa** >> **Firmy a organizace** >> Podnikatelé (OSVČ) >> Fyzické osoby

Navigace PostSignum

- Certifikační autorita - popis služeb
- Postup pro získání certifikátu
- Ceník služeb
- Dokumenty, návody a jiné soubory
- Pobočky České pošty
- **Certifikáty uživatelů**
 - Zneplatnění certifikátu
- Certifikáty a CRL autorit
- Generování žádosti o certifikát
- Instalace vydaného certifikátu
- Další služby PostSignum
- FAQ

Certifikáty uživatelů

» Úvodní stránka » Certifikáty uživatelů

Vyhledání podle sériového čísla certifikátu

Subjekt	serialNumber=S38737,CN=EKO-KOM, a.s.,O=EKO-KOM, a.s. [IČ 25134701],C=CZ	
E-mailová adresa:	fakturace@ekokom.cz	
Sériové číslo	1104277	
Vydán dne	12.11.2010	
Platný do	12.11.2011	
Vystavitel	PostSignum QCA	
Stav	Platný	DER / PEM / TXT(UTF-8)

Počet nalezených certifikátů: 1 Z toho určených ke zveřejnění: 1

1

© 2010 Česká pošta | Certifikační autorita PostSignum | Mapa Stránek | Call centrum | Zákaznická podpora | RSS

obr. 7

4. PŘIDÁNÍ PODPISU K DŮVĚRYHODNÝM

Nyní můžete přidat ověřený elektronický podpis k důvěryhodným certifikátům ve Vašem Adobe Readeru. Pokud tak učiníte, bude se v dalších dokumentech podepsaných tímto elektronickým podpisem zobrazovat po ověření podpis jako důvěryhodný.

Pro přidání elektronického podpisu k důvěryhodným certifikátům postupujte takto:

1. V okně **Prohlížeč certifikátu** vyberte záložku **Důvěryhodnost** a klikněte na tlačítko **Přidat k důvěryhodným identitám** (viz obrázek 8)

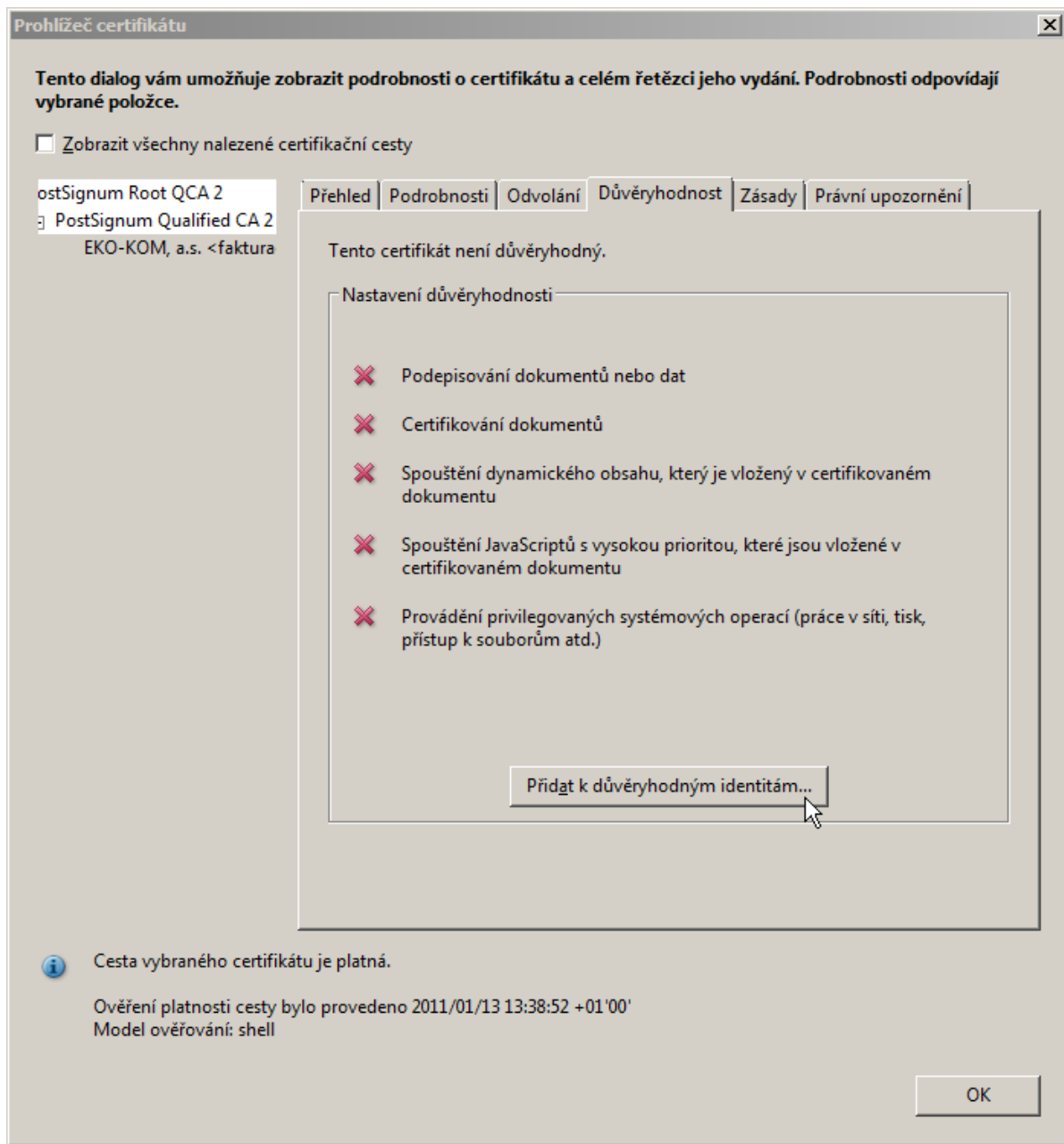

obr. 8

2. Zobrazí se okno s dotazem **Zabezpečení Acrobatu**, zvolte **OK** (viz obr. 9),

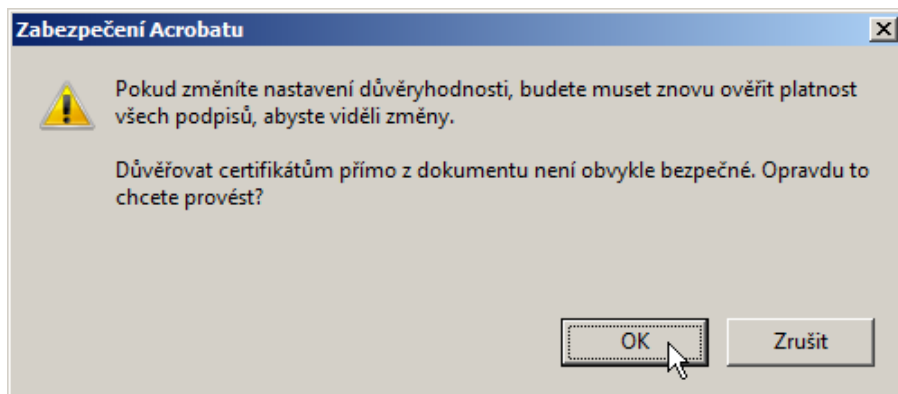

obr. 9

3. Nyní nastavte použití certifikátu dle obr. 10

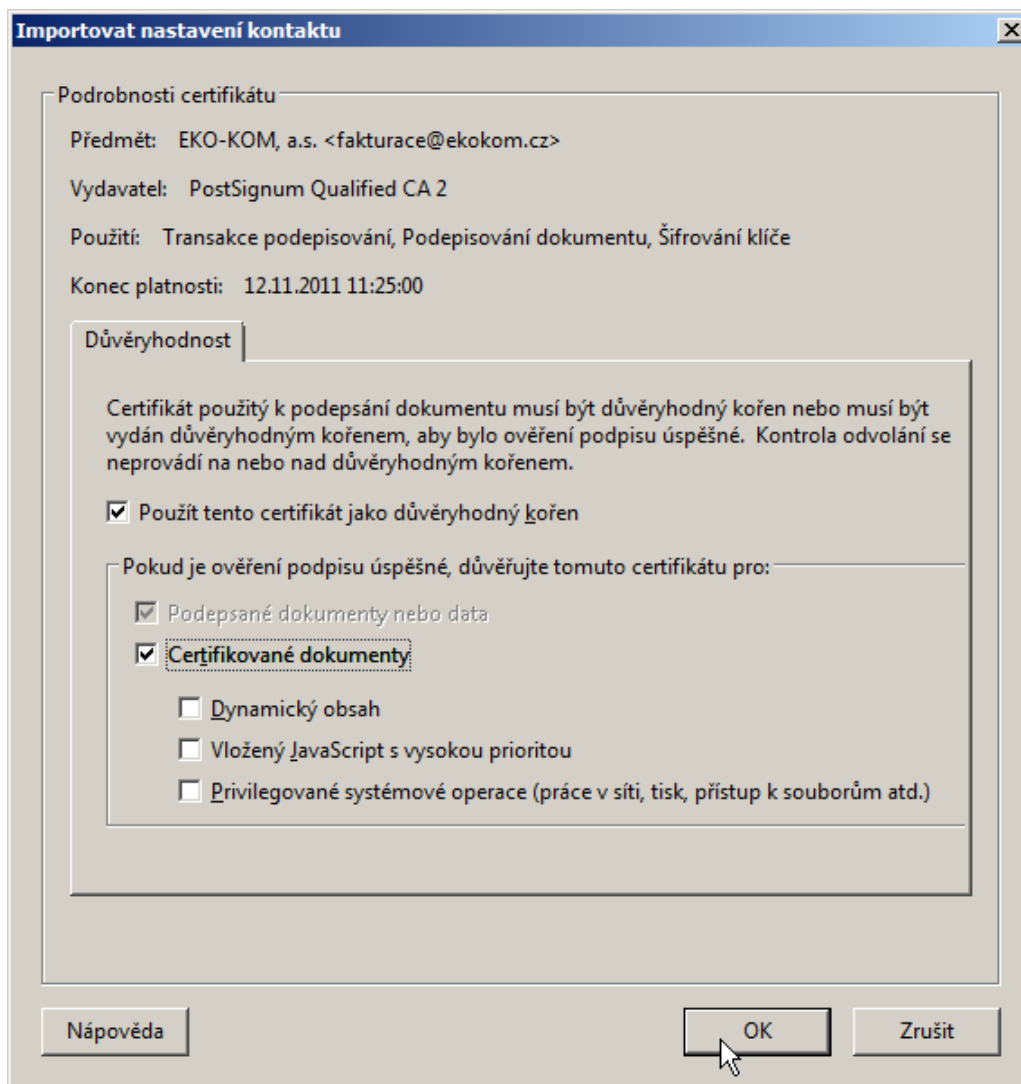

obr. 10

4. Od této chvíle se vám u dokumentů, podepsaných tímto elektronickým podpisem společnosti EKO-KOM, a.s. budou zobrazovat informace o platnosti podpisu po ověření přímo v panelu **Podpisy**. (viz obr. 11)

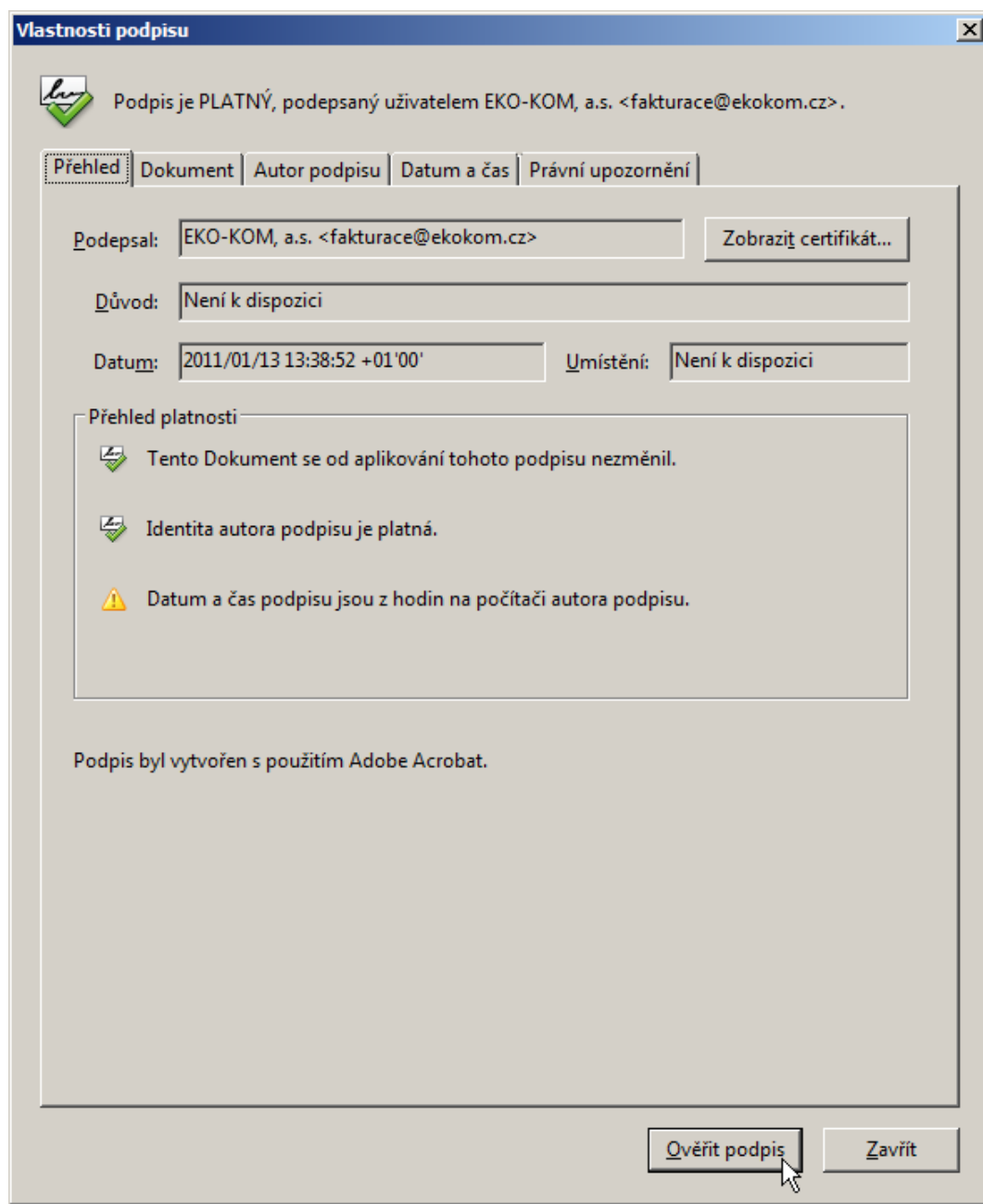

obr. 11

5. ZÁVĚR

Více informací o elektronických podpisech získáte např. na webových stránkách certifikační autority PostSignum www.postsignum.cz.